

PROSPETTO OVEST  
Scala 1:100

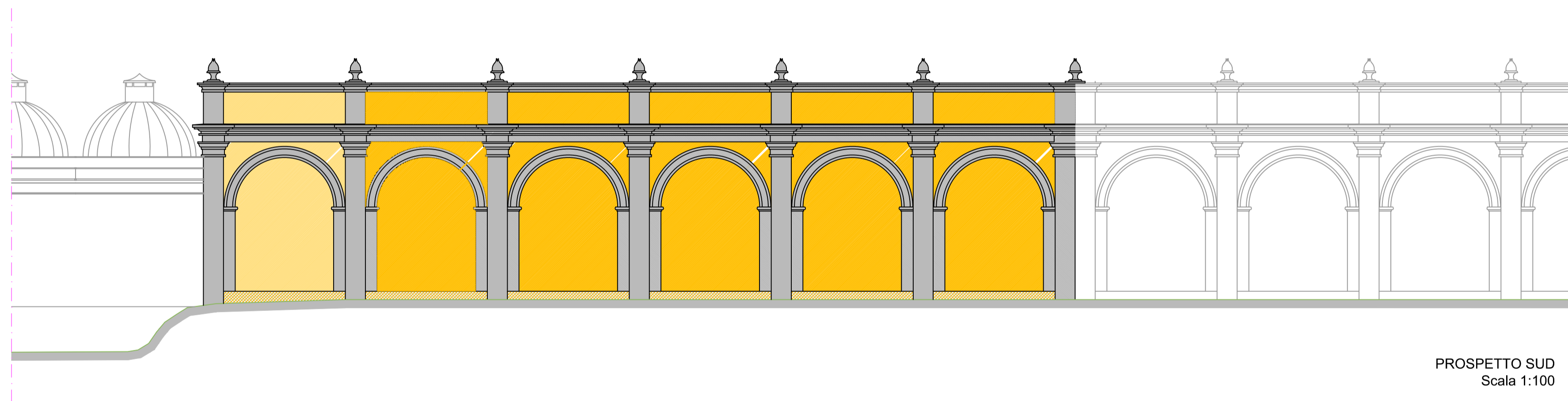

PROSPETTO SUD  
Scala 1:100

IL R.U.P.  
Geom. Giuseppe Riva

Il disegnatore  
Geom. giuseppe Riva

committente :

COMUNE DI CASTEL SAN GIOVANNI - PROVINCIA DI PIACENZA  
Piazza XX Settembre n. 2 - 29015 CASTEL SAN GIOVANNI  
Tel. 0523/889701 - Fax 0523/843882 - e-mail comune.csg@sintranet.it

oggetto :

**CIMITERI "I" - Bilancio 2017 -  
I.1.1 LAVORI DI AMPLIAMENTO CIMITERO CAPLUOGO  
PARTE SUD - 2^ LOTTO**

codice:

**I.1.1**

progettista:

Geom. GIUSEPPE RIVA Responsabile Settore Lavori Pubblici  
Piazza XX Settembre n° 7 - 29015 Castel San Giovanni (Piacenza)  
tel. 0523/889725 - fax 0523/843882 - e-mail: progettazionelp.csg@sintranet.it

fase:

argomento:

documento:

**ESECUTIVO**

**ELABORATO GRAFICO**

**Tav. 04**

elaborato:

**Prospetti**

scala:

**1:100**

revisione:	data:	file name:	elaborato:	approvato:
01	29-01-2018	C:\Users\Rizza\Desktop\Comune CSG\LAVORI PUBBLICI 2018\Manutenzioni cimiteri\Varie		
02				
03				
04				
05				
06				
07				
08				
09				
10				
11				
12				